

Θέμα: Πρόταση Αξιοποίησης Επαναλειτουργίας του Χώρου του Δημοτικού Σχολείου Αμπελοφύτου.

Σκέψεις για την επαναλειτουργία του σχολείου ως πολυχώρου διαφόρων δραστηριοτήτων.

Χώρος συγκέντρωσης, συνεδρίων, γυμναστικής, εκμάθησης παραδοσιακών χορών, δραστηριοτήτων χειροτεχνίας (αργαλειός, Ζωγραφική, φωτογραφία, κεραμική κτλ). Φιλοξενία εκθέσεων Ζωγραφικής και άλλων εικαστικών δραστηριοτήτων. Δημιουργία βιβλιοθήκης συγκέντρωσης παλαιών εργαλείων και οικιακών συσκευών. Φιλοξενία σεμιναρίων και μαθημάτων εκμάθησης υπολογιστών και σύγχρονης τεχνολογίας.

Αυτές είναι μερικές σκόρπιες σκέψεις για το τι μπορεί να στεγάσει το κτίριο του σχολείου μας όταν αξιοποιηθεί και επισκευαστεί.

Οι κτιριολογικές προσαρμογές που προτείνουμε είναι κατ' αρχάς δημιουργία χώρου υγιεινής και μικρής κουζίνας στη θέση του υπάρχοντος κεντρικού γραφείου (όπως φαίνεται στη κάτωψη). Έτσι δημιουργούνται δυο ισότιμες αίθουσες που κατόπιν μικρών επισκευών μπορούν να χρησιμοποιηθούν.

Οι επισκευές αυτές περιλαμβάνουν:

- Μερεμέτια στο ταβάνι
- Ρεγουλάρισμα και επισκευή των υπάρχοντων κουφομάτων (με προοπτική αντικατάστασης μελλοντικά)
- Επισκευής της ηλεκτρολογικής εγκατάστασης και προσθήκη γραμμών φωνής και δεδομένων
- Επισκευής της τοιχοποιίας όπου απαιτείται
- Βάψιμο του χώρου εσωτερικά
- Τρίψιμο και γιάλυσμα των υπάρχοντων μωσαικών δαπέδων

Σκέψεις γίνονται για την αξιοποίηση του αύλιου χώρου του σχολείου. Ο οποίος μπορεί να φιλοξενήσει αθλητικές εγκαταστάσεις αλλά Πολιτιστικές. Για το σκοπό αυτό απαιτείται η μελέτη ενός μικρού γηπέδου 5Χ5 ποδοσφαίρου και αξιοποίηση του χώρου μπάσκετ αλλά και η πιθανή δημιουργία μικρής βεράντας στη πρόσοψη του σχολείου που θα χρησιμεύσει για μικρή σκηνή παραστάσεων θεατρικών και μουσικών. Η αξιοποίηση του υπαίθριου χώρου είναι αναγκαία γιατί το χωρίο μας έχει περισσότερη κίνηση τους καλοκαιρινούς μήνες.

Κλείνοντας ευχαριστούμε το Πάρεδρο Αμπελοφύτου Νικόλαο Ι. Δημόπουλο για την βοήθεια που μας παρείχε σχετικά με την πρόσβαση στους χώρους του δημοτικού σχολείου.

Ακολουθεί η κάτωψη του δημοτικού σχολείου Αμπελοφύτου.

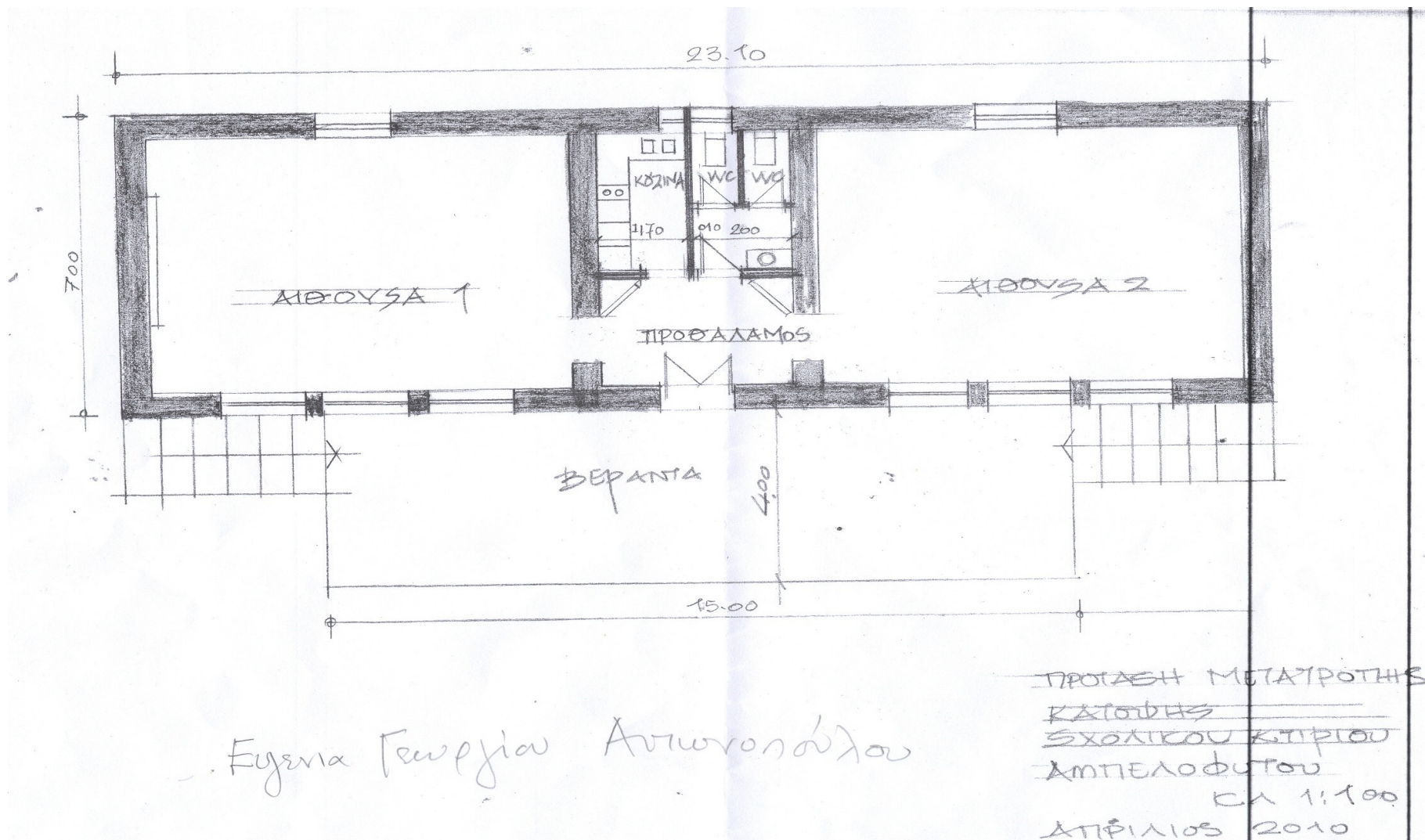

Σχήμα 1. Κάτοψη δημοτικού σχολείου Αμπελοφύτου σχεδιασμένη από την αρχιτέκτονα Ευγενία Γεωργίου-Αντωνοπούλου